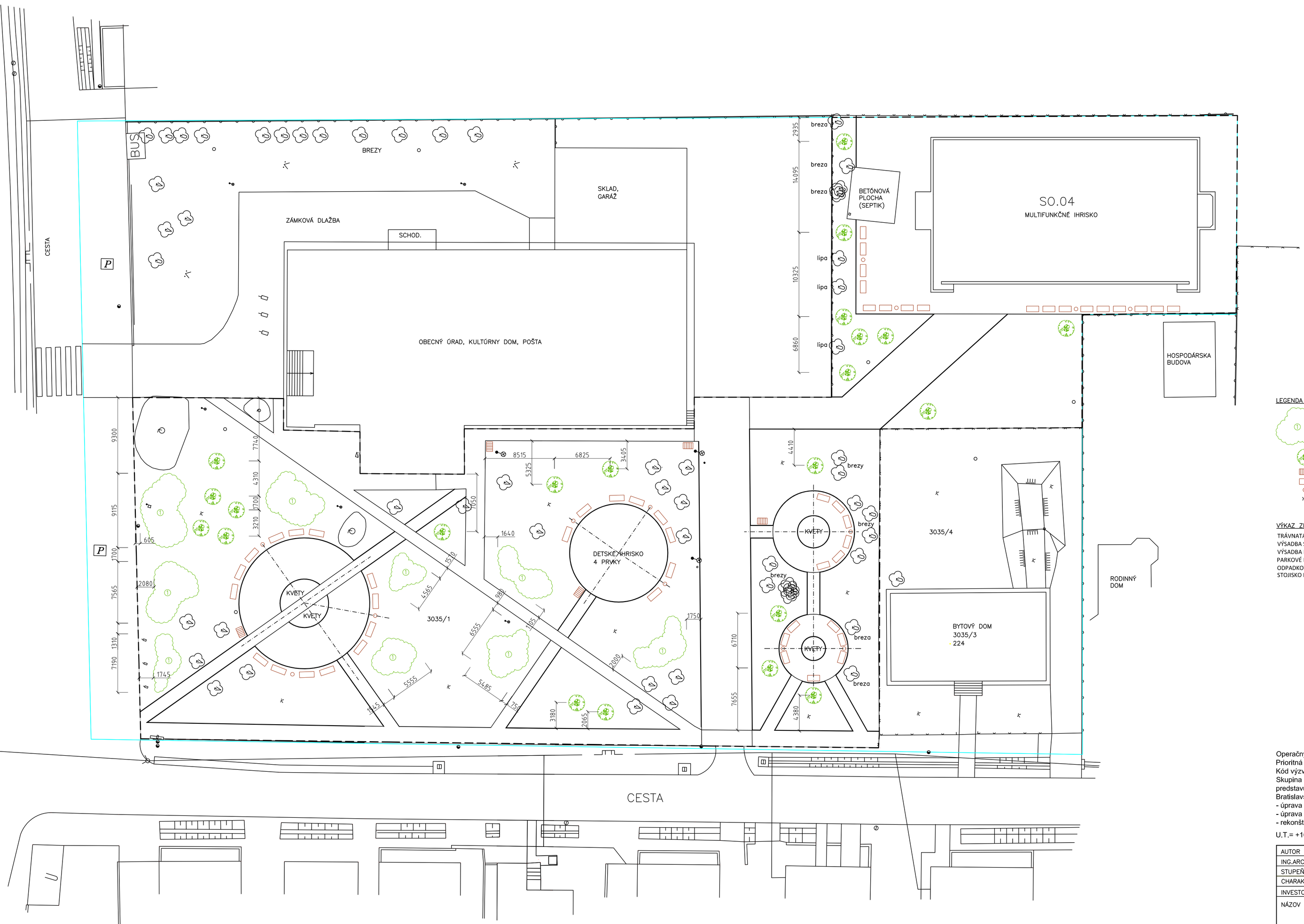

LEGENDA NOVEJ ZELENE A MOBILIÁRU:

- *juniperus horizontalis (borievka plazivá)*
- *sequoiadendron giganteum (sekvojovec mamutí)*
- *stojiská pre bicykle*
- *parková lavička*
- *odpadkový kôš*
- *tráva (univerzálna trávna zmes na trávniky parkového typu)*
- *kvety – trvalky, phlox subulata (flox)*

VÝKAZ ZELENE A MOBILIÁRU:

TRÁVNATÁ PLOCHA	3341,253m2
VÝSADBA STROMOV	22ks
VÝSADBA KRÍKOV	9ks
PARKOVÉ LAVIČKY	52ks
ODPADKOVÝ KÔŠ	13ks
STOJISKO PRE BICYKLE	5ks

Operačný program bratislavský kraj
Prioritná os 1: Infraštruktúra, opatrenie 1.1: Regenerácia sídel
Kód výzvy: OPBK/2012/1.1/09
Skupina aktivít 1.1.2 - Samostatne dopytovo orientované projekty regenerácie sídel
predstavujú projekty zamerané na obnovu a rozvoj fyzického životného prostredia sídiel
Bratislavského kraja a podporujúce nasledujúce aktivity:
- úprava verejných priestranstiev vrátane ihrísk
- úprava prvkov verejnej zelene
- rekonštrukcia a budovanie verejných osvetlení

U.T.= +161,480 m.n.m.= ±0,000

AUTOR PROJEKTU:	VYPRACOVAL:	KRESLIL	PROJEKTANT:
ING.ARCH. RÓT OĽVÁTOVÁ	ING.ARCH. RÓT OĽVÁTOVÁ	VALO MICHAL, Ing.	
STUPEŇ PROJEKTU: PROJEKT PRE REALIZÁCIU STAVBY			
CHARAKTER STAVBY: REVITALIZÁCIA, NOVOSTAVBA			
INVESTOR: OBEC ZÁVOD			
NÁZOV PROJEKTU: VYBUDOVANIE ŠPORTOVO-ODDYCHOVEJ ZÓNY V OBCI ZÁVOD			FORMÁT: 8xA4
			DÁTUM 04/2012
NÁZOV VÝKRESU: VÝKRES SO.02 A SO.03 – SADOVÉ ÚPRAVY A MOBILIÁR			MIERKA: 1:250
			ČÍSLO VÝKRESU: 07